

# Novedades en la gestión de envases ante el nuevo marco regulatorio

**28 de noviembre de 2023**



**Xavier Balagué i Viladrich**

Gerente Catalunya, Comunidad Valenciana e Illes Balears

[x.balague@ecoembes.com](mailto:x.balague@ecoembes.com)

628 85 28 06



**Sonia Poveda Cáceres**

Especialista Comunidad Valenciana

[s.poveda@ecoembes.com](mailto:s.poveda@ecoembes.com)

617 15 44 45



**Gemma Arroyo Codes**

Especialista Catalunya y Comunidad Valenciana

[g.arroyo@ecoembes.com](mailto:g.arroyo@ecoembes.com)

608 46 67 53



**Maria Benimeli Santapau**

Asistencia técnica al Convenio

[mbenimeli@asistenciatecnicacv.com](mailto:mbenimeli@asistenciatecnicacv.com)

606 50 48 79



# Índice

**01 | Introducción**

**02 | El convenio como palanca**

**03 | Detalle de la propuesta**

**04 | Próximos pasos**



## Introducción

Hacia un modelo  
sostenible



**Economía circular**



*“Las futuras generaciones no nos perdonarán haber derrochado su última oportunidad, y su última oportunidad es hoy”.*

Jacques Yves Cousteau.

## Marco legal

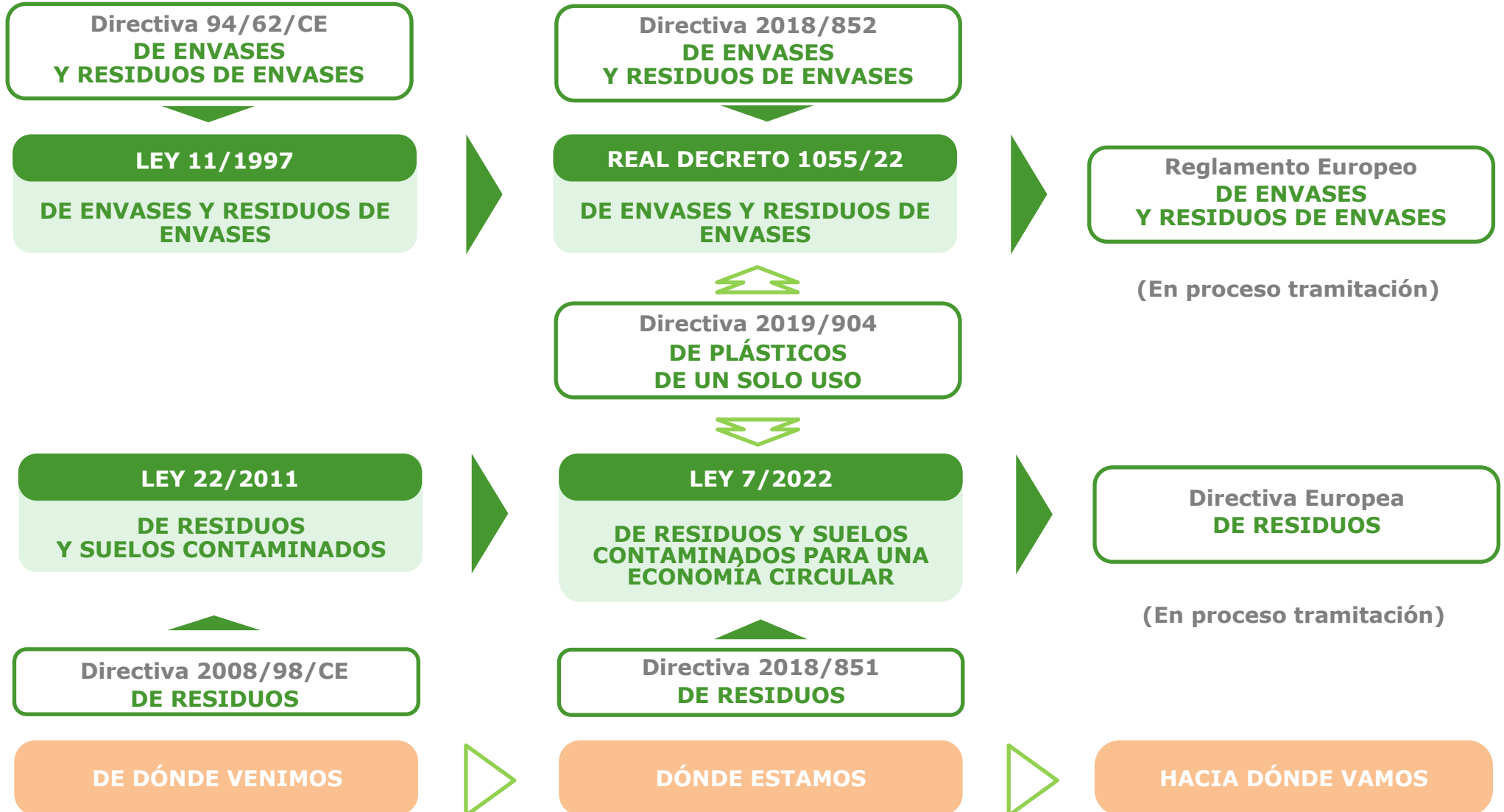

01

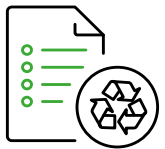

## Introducción

### RECOGIDA SEPARADA

Objetivos de recogida separada  
total de envases domésticos

60% en 2024  
65% en 2025  
75% en 2030  
85% en 2035

Material	2025	2030	2035
Plástico	55%	65%	75%
Madera	30%	40%	60%
Metales ferrosos	50%	60%	80%
Aluminio	30%	40%	60%
Vidrio	70%	80%	90%
Cartón beb. y al.	70%	80%	90%
Papel cartón	75%	90%	95%



Los objetivos se alcanzarán tanto a nivel estatal como autonómico

Objetivos de recogida separada  
total de envases comerciales e  
industriales

75% en 2027  
85% en 2030  
95% en 2035

Objetivos de recogida separada  
de botellas de bebidas de plástico

70% en 2023  
77% en 2025  
85% en 2027  
90% en 2029

- Si no se cumplen los objetivos fijados en 2023 o en 2027, a nivel nacional, se implantará en todo el territorio en el plazo de **dos años** un **Sistema de Depósito, Devolución y Retorno (SDDR)**. Se incluirán además de **botellas de bebidas, las latas y cartones para bebidas**.
- Obligación de alcanzar el **90% de recogida separada** en el plazo de **2 años** desde la **puesta en funcionamiento del SDDR**.



## Introducción

### RECICLADO

#### OBJETIVO RECICLADO DE TODOS LOS ENVASES

**65% en 2025**

**70% en 2030**

Se maximizará la recuperación de la fracción resto y de otras fracciones de residuos mezcladas, siempre que sea técnica, económica y ambientalmente viable.

Art. 10 RD 1055/22

Materiales	2025	2030
Plásticos	<b>50%</b>	<b>55%</b>
P/C	<b>75%</b>	<b>85%</b>
Metales ferrosos	<b>70%</b>	<b>80%</b>
Aluminio	<b>50%</b>	<b>60%</b>
Madera	<b>25%</b>	<b>30%</b>
Vidrio	<b>70%</b>	<b>75%</b>



#### NUEVO PUNTO DE MEDICIÓN



Nuevo punto de medición en el proceso de reciclado donde no se produzcan mermas.

(Anexo II RD 1055/2022)

## Introducción

### **RETOS Y OPORTUNIDADES**

**Reducción** uso de envases

**Reutilización**

**Recogida Separada** nuevas fracciones

**Fiscalidad**

Favorecer procesos de **Reciclado**

Incorporar **material reciclado**

Nuevas Obligaciones Información Producto (**Registro de Productores**)

Ampliación costes **RAP**

**Ecomodulación**



Introducción

# Compromiso colectivo

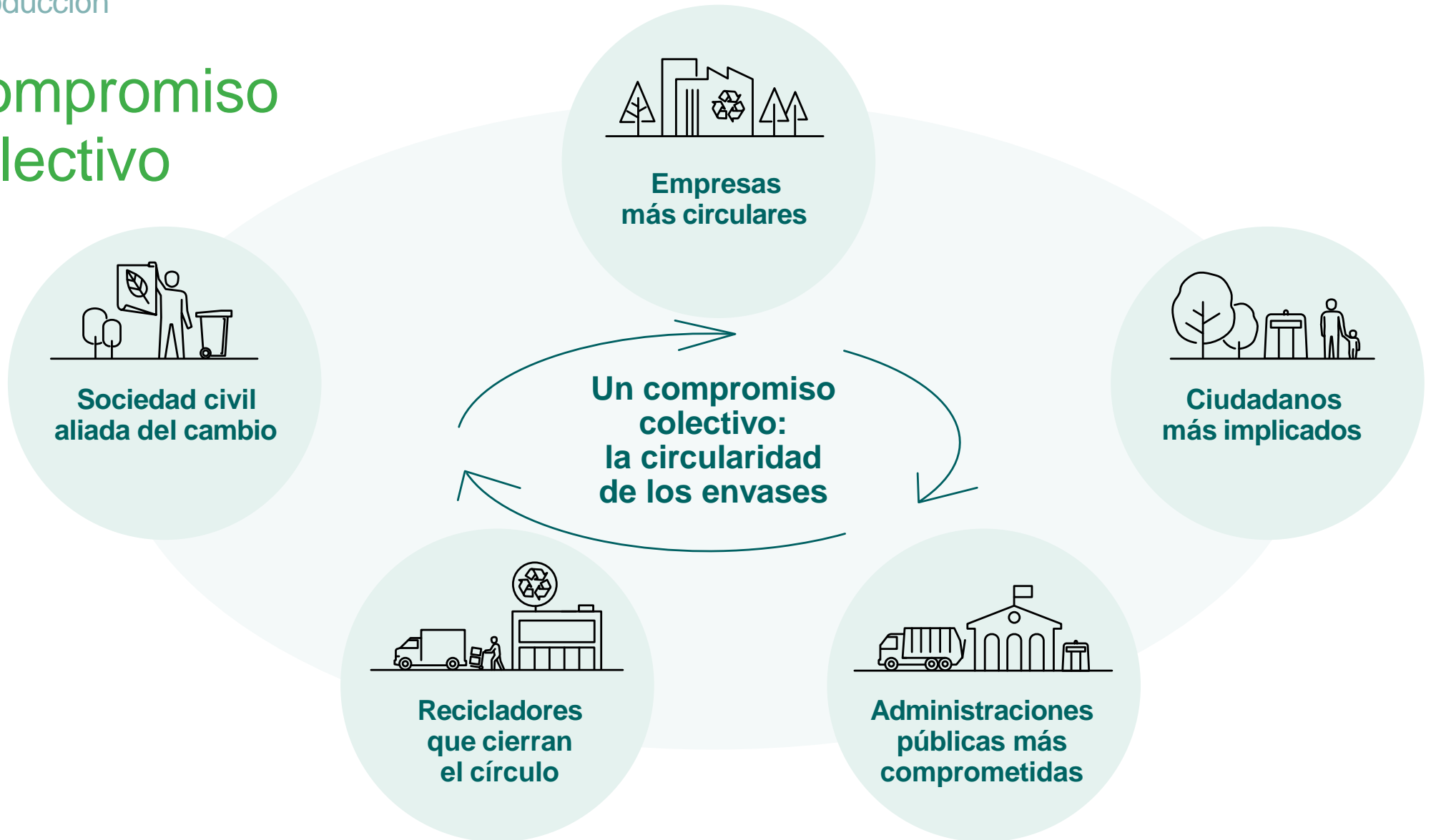

## GESTIÓN DE ENVASES

### Modelo de colaboración público-privado

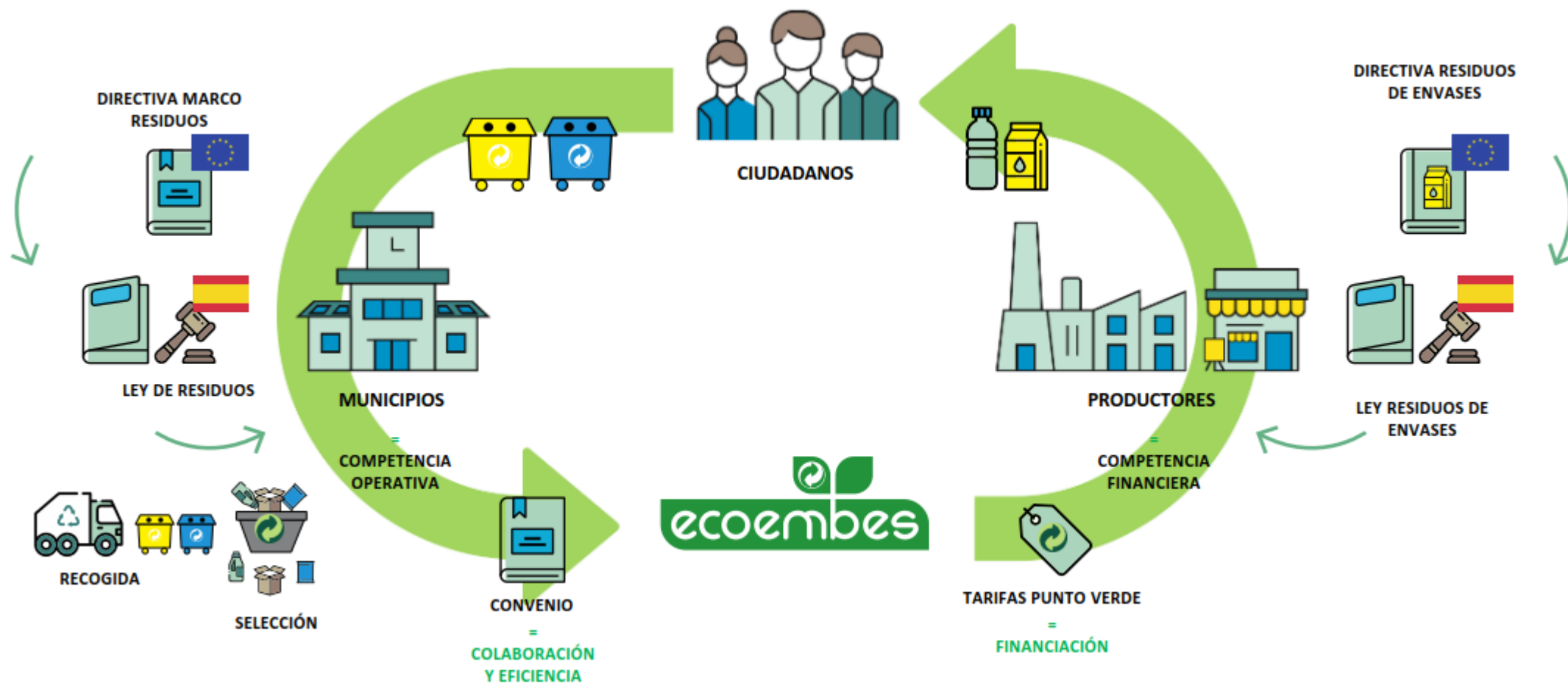

## ¿POR QUÉ SE FIRMAN LOS CONVENIOS



### LOS MUNICIPIOS

TIENEN LA COMPETENCIA PARA LA GESTIÓN DE LOS ENVASES DOMÉSTICOS (Recogida y selección)



### ECOEMBES

GARANTIZA EL RECICLAJE Y VALORIZACIÓN DE LOS ENVASES DOMÉSTICOS QUE SUS EMPRESAS ADHERIDAS PONEN EN EL MERCADO, PARA QUE ESTAS DEN CUMPLIMIENTO A LA NORMATIVA

## COLABORACIÓN PÚBLICO-PRIVADA

Como la competencia en la gestión es municipal, se deben firmar los **CONVENIOS** para regular el funcionamiento que permita cumplir las obligaciones a ambas partes

## Introducción

# ¿Qué es el Convenio?

### Qué es

El Convenio es un **acuerdo vinculante** entre Ecoembes y las Administraciones Públicas

### Para qué

Para cumplir con las **obligaciones legales** y alcanzar los **objetivos de recogida selectiva y reciclado**

### Cómo

**Acordando** las **condiciones económicas**, **procedimientos** y reparto de **roles** y **responsabilidades**

### Cuándo

**Antes de 12 meses** desde la aprobación de la **autorización**, con una duración de 4 años (prorrogable otros 4)

### Dónde

El nuevo convenio se implementará en **todo el territorio**

# 02

01 | Introducción

**02 | El convenio como palanca**

03 | Detalle de la propuesta

04 | Próximos pasos



## El convenio como palanca

Ecoembes propone un nuevo “**Convenio con la Sociedad**” como marco de colaboración y alineamiento que garantice el cumplimiento de los objetivos desde la corresponsabilidad.

# El nuevo convenio debe ser la palanca para....

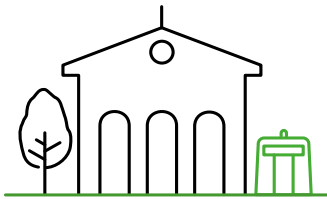

**01**  
Implementar el nuevo **marco normativo**

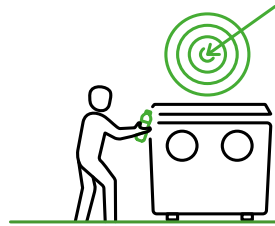

**02**  
Cumplir los **objetivos** de recogida separada y reciclado



**03**  
**Financiar** la gestión eficiente de residuos de envases domésticos

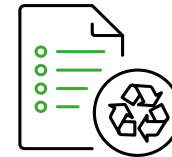

**04**  
Incorporar procedimientos que aporten **seguridad** a todos los agentes



**05**  
Avanzar hacia la **digitalización**, **trazabilidad** y **transparencia**

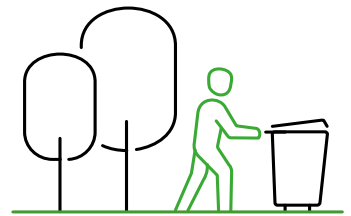

**06**  
Aportar valor al conjunto de la **sociedad** y generar empleo verde

El convenio como palanca

# Financiar la gestión eficiente

Se aplicará a partir del 1 de enero de 2024

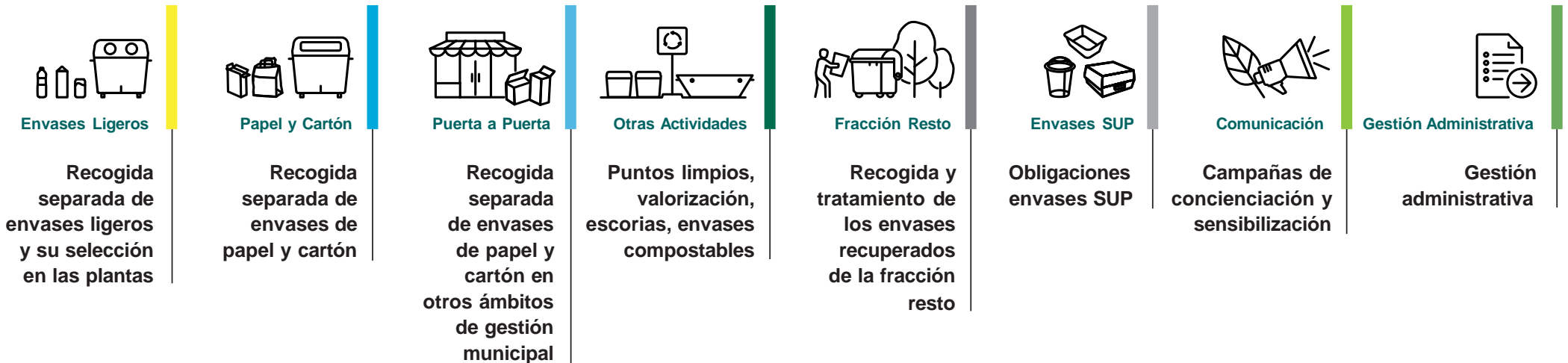







**Foco en el cumplimiento de objetivos** cubriendo el coste necesario para que la gestión de los residuos de envases tenga una **buena relación coste-eficiencia**



## El convenio como palanca

# Incorporar procedimientos que den seguridad jurídica

	<b>Caracterización de envases ligeros</b> Estimar la proporción de envases ligeros presentes en el material procedente de la recogida selectiva en cada Unidad de Gestión (UG)
	<b>Control de vehículos de recogida de envases ligeros en instalaciones</b> Evitar la entrada, en las estaciones de transferencia y plantas de tratamiento, de vehículos que contengan material mezclado o no procedente de recogida separada
	<b>Seguimiento de la calidad del servicio de recogida selectiva</b> Seguimientos “in situ” de contenedores y revisión documental
	<b>Verificación de la contenerización</b> Garantizar que hay una correcta asignación de los fondos del SCRAP
	<b>Especificaciones técnicas de los materiales recuperados (ETMR)</b> Verificar que se cumplen los estándares de calidad de los materiales recuperados
	<b>Procedimiento de disconformidad</b> Dar garantías al reciclador en caso de que no se cumplan las ETMR
	<b>Seguimiento operativo en plantas de selección de envases ligeros</b> Conseguir buenos rendimientos en las plantas de selección, estableciendo para ello medidas correctivas cuando se detecten bajos rendimientos

02





03

01 | Introducción

02 | El convenio como palanca

**03 | Detalle de la propuesta**

04 | Próximos pasos



## Detalle de la propuesta

# Principales novedades

01

Pago por el material **responsabilidad de Ecoembes**

02

Paso del pago del **sobrecoste a coste** de la recogida separada

03

Incorporación de la **población generadora** de costes (censada + estacional + turística)

04

**Especificidades** (cascos históricos, ultrarruralidad, personal por CCAA...)

05

**Incentivos** focalizados en fomentar el **cumplimiento de los objetivos**

06

Pago recogida y tratamiento de envases recuperados en **fracción resto** y **obligaciones SUP**

## Detalle de la propuesta

# Mejoras incorporadas

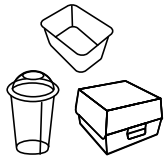

### Características y criterios para implementar actuaciones para combatir el abandono de la basura dispersa

Descripción de la financiación de actuaciones preventivas y de sensibilización sobre el abandono de residuos en entornos urbanos y naturales de competencia municipal, que impulsen el cambio necesario de hábitos y actitudes entre la población.



### Sistema Digital de Gestión de Residuos (SDGR)

Descripción de esta herramienta, desarrollada para facilitar la transformación digital en la prestación del servicio público de la recogida selectiva y tratamiento de residuos.

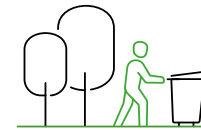

### Corresponsabilidad social

Oferta de proyectos abiertos a la participación de administraciones públicas, empresas y tercer sector para la creación de valor compartido, solidario e inclusivo.



### Población Generadora de costes

Detalle por municipio de población generadora de residuos aplicable debido a la población estacional y turística.



### Características poblacionales y urbanísticas

Detalle por municipio de los ajustes aplicables por dispersión poblacional a entidades urbanas, semiurbanas y rurales.

## Detalle de la propuesta

# Fomento de la adhesión

### Fomento de la adhesión a Ecoembes

Definición de herramientas para apoyar a las CCAA en el ejercicio de prevenir y corregir el posible incumplimiento de las obligaciones de la regulación vigente por parte de los productores.

#### Objetivos y antecedentes

- Intensificar la **solidaridad del Sistema** en un contexto de responsabilidad ampliada del productor
- Colaboración activa de **Comunidades Autónomas (G8)** con el objetivo de **aumentar las toneladas adheridas** y garantizar los objetivos de reciclado

#### ¿Por qué ahora?

**Nuevo Real Decreto 1055/2022** que define y aclara responsabilidades:

- Creación de Sección de Envases en el **Registro de Productores**
- Conceptos de **responsable de la puesta en el mercado** (importadores, comercios, representante autorizado)

#### Nichos identificados en Fraude



Pequeño Comercio  
Hostelería



Comercio  
Online



Importaciones

#### DESARROLLO ACCIONES NICHOS

- ✓ **Comercio Online:** firma acuerdos Marketplaces, acuerdos con empresas de paquetería y mensajería
- ✓ **Importaciones:** creación red representantes autorizados, acuerdos con SCRAPs, acciones con Cámara de Comercio y Comercio Exterior
- ✓ **Pequeño Comercio:** prueba piloto y escalado

# 04

01 | Introducción

02 | El convenio como palanca

03 | Detalle de la propuesta

04 | **Próximos pasos**



Próximos pasos

## Hitos

1

**Estado actual: Negociación Nuevo Convenio**

2

**Momento clave: La importancia de conveniar**

*“El mejor momento para plantar un árbol fue hace 20 años. El segundo mejor momento es ahora”.*

Proverbio chino.

Muchas gracias.

Novedades en la gestión de envases ante el  
nuevo marco regulatorio

